

BAMS

ระบบบริหารจัดการ และติดตามกิจกรรมทางธุรกิจ

Business Activity Management System (BAMS)

รายงานการลงเวลาเข้า-ออก (รายวัน)



รายงานการลงเวลาเข้า-ออก (รายวัน)

เป็นรายงานที่แสดงข้อมูลลงเวลาเข้าออกงานแบบเลือกดูรายวันของผู้ที่มีการลงเวลาเข้าออกงานภายในระบบ

1.1 การเข้าใช้งาน การลงเวลาเข้า-ออกงาน (รายวัน)

- 1) คลิก เมนูรายงาน
- 2) เลือกเมนูย่อย “ลงเวลาเข้า-ออกงาน (รายวัน)”

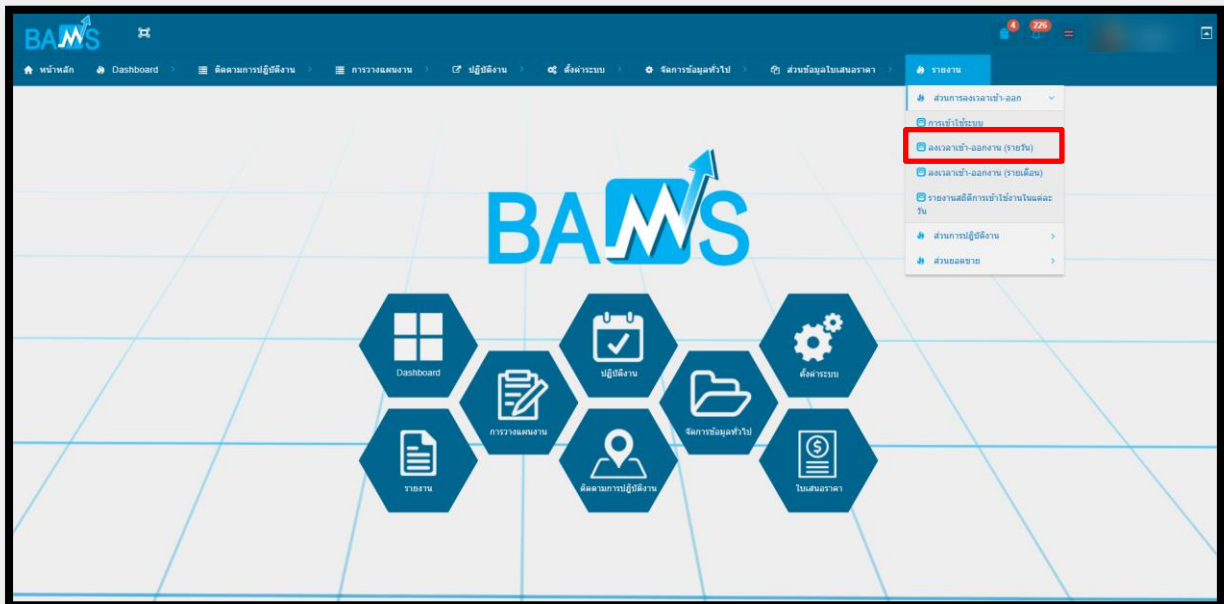

3) ระบบจะแสดงหน้ารายงาน ดังภาพ

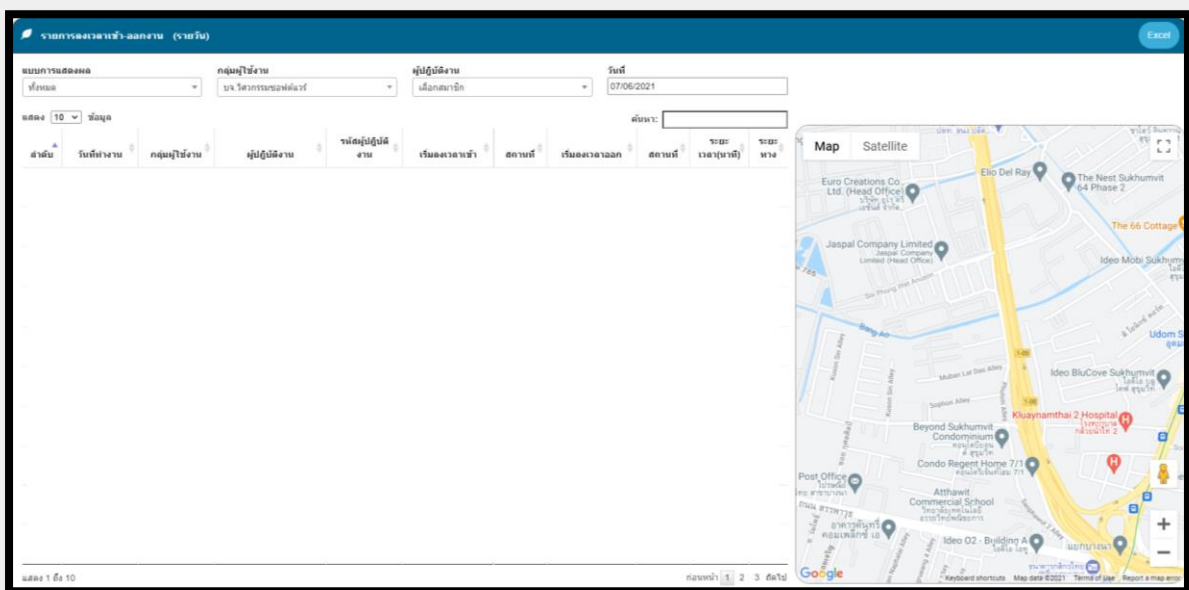

1.2 ส่วนแสดงข้อมูลรายการเข้า-ออกงาน

1) กรองข้อมูลเพื่อค้นหา

a) เลือกฟิลเตอร์สำหรับกรองข้อมูล

- แบบการแสดงผล หมายถึงรูปแบบของการแสดงผลข้อมูล
 - ไม่ได้ลงเวลา คือรูปแบบข้อมูลผู้ใช้งานที่ไม่มีการลงเวลาเข้า-ออกงาน
 - ไม่ได้ลงเวลาทำงาน คือรูปแบบข้อมูลผู้ใช้งานที่ไม่มีการลงเวลาทำงาน
 - ไม่ได้ลงเวลาออกงาน คือรูปแบบข้อมูลผู้ใช้งานที่ไม่มีการลงเวลาออกงาน
- กลุ่มผู้ใช้งาน หมายถึงกลุ่มของผู้ใช้งาน
- ผู้ปฏิบัติงาน หมายถึงชื่อของผู้ใช้งานภายในระบบ
- วันที่ หมายถึงวันที่ที่ผู้ใช้งานได้มีการลงเวลาเข้า-ออกไว้

b) เมื่อเลือกข้อมูลที่ต้องการค้นหาแล้ว ระบบจะแสดงรายการในตารางโดยอัตโนมัติ

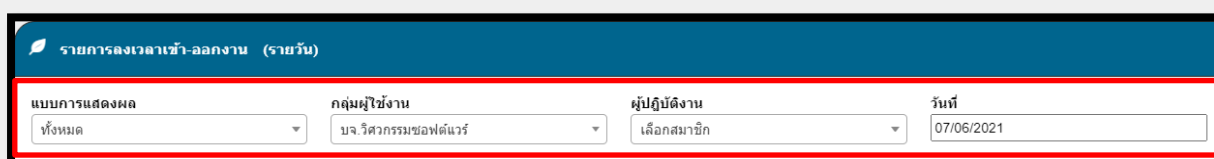

รายการลงเวลาเข้า-ออกงาน (รายวัน)

แบบการแสดงผล: ทั้งหมด

กลุ่มผู้ใช้งาน: บจ. วิศวกรรมซอฟต์แวร์

ผู้ปฏิบัติงาน: เลือกสมาชิก

วันที่: 07/06/2021

2) เมื่อได้ทำการฟิลเตอร์ข้อมูลแล้ว ระบบจะแสดงข้อมูลยังตาราง โดยประกอบด้วยข้อมูลดังนี้

- ลำดับ คือลำดับของข้อมูลที่แสดงในตาราง
- วันที่ทำงาน คือวันที่ตามข้อมูลฟิลเตอร์
- กลุ่มผู้ใช้งาน คือกลุ่มผู้ใช้งานตามข้อมูลฟิลเตอร์
- ผู้ปฏิบัติงาน คือชื่อและนามสกุลของผู้ใช้งานตามข้อมูลฟิลเตอร์
- รหัสผู้ปฏิบัติงาน คือรหัสพนักงานตามผู้ปฏิบัติงาน
- เริ่มลงเวลาเข้า คือวันและเวลาทำงาน
- สถานที่ คือสถานที่ที่ได้ลงเวลาเข้า
- เริ่มลงเวลาออก คือวันและเวลาออกงาน
- สถานที่ คือสถานที่ที่ได้ลงเวลาออกงาน
- ระยะเวลา(นาที) คือระยะเวลาตั้งแต่ลงทำงาน ถึงลงออกงาน หน่วยนับเป็นนาที
- ระยะทาง คือจำนวนระยะทางทั้งหมดตั้งแต่ลงทำงาน จนถึงลงออกงาน

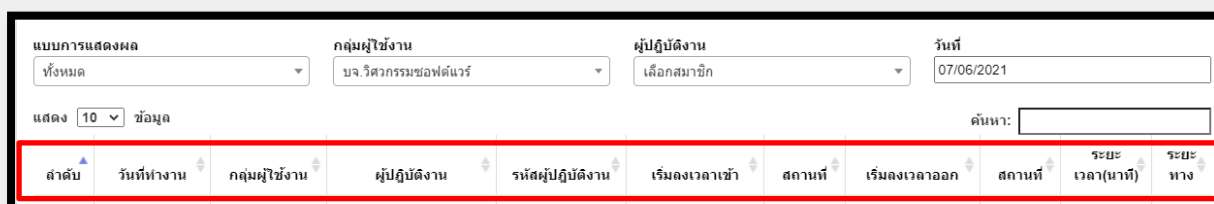

แบบการแสดงผล: ทั้งหมด

กลุ่มผู้ใช้งาน: บจ. วิศวกรรมซอฟต์แวร์

ผู้ปฏิบัติงาน: เลือกสมาชิก

วันที่: 07/06/2021

แสดง: 10 ข้อมูล ค้นหา:

ลำดับ	วันที่ทำงาน	กลุ่มผู้ใช้งาน	ผู้ปฏิบัติงาน	รหัสผู้ปฏิบัติงาน	เริ่มลงเวลาเข้า	สถานที่	เริ่มลงเวลาออก	สถานที่	ระยะเวลา(นาที)	ระยะทาง
-------	-------------	----------------	---------------	-------------------	-----------------	---------	----------------	---------	----------------	---------

ลำดับ	วันที่ทำงาน	กลุ่มปฏิบัติงาน	ผู้ปฏิบัติงาน	รหัสผู้ปฏิบัติงาน	เริ่มเวลาเข้า	สถานะ	เริ่มเวลาออก	สถานะ	รวมเวลาพัก	รวมค่าจ้าง
1	07/06/2021	นาง วิศวกร ช่อพัฒน์	ศัญฉวีชา แซ่หวง (นางสาว)	WS00048	07/06/2021 06:27:34		-	-	0	0.00
2	07/06/2021	นาง วิศวกร ช่อพัฒน์	สมพร ศรีสุข (นาง)	WS00008	07/06/2021 06:27:13		-	-	0	0.00
3	07/06/2021	นาง วิศวกร ช่อพัฒน์	ธนากร ทองดี (นาย)	WS00036	07/06/2021 06:26:57		-	-	0	0.00
4	07/06/2021	WS Support	Pachari Phaentong (Male)	WS00020	07/06/2021 06:23:12		-	-	0	0.00
5	07/06/2021	นาง วิศวกร ช่อพัฒน์	ธิษาศา บุญส่ง (คุณ)	WS00046	07/06/2021 06:17:33		-	-	0	0.00
6	07/06/2021	นาง วิศวกร ช่อพัฒน์	ปานจาศี หงษ์พิชิตกุล (นาง)	WS00026	07/06/2021 08:15:31		-	-	0	0.00
7	07/06/2021	นาง วิศวกร ช่อพัฒน์	ธีรกร พันธุ์ (นาง)	WS00042	07/06/2021 08:11:16		-	-	0	0.00
8	07/06/2021	นาง วิศวกร ช่อพัฒน์	รัชชพร อุ่นพิง (คุณ)	WS00041	07/06/2021 08:10:52		-	-	0	0.00
9	07/06/2021	นาง วิศวกร ช่อพัฒน์	นายอัครเดช อุดมกาญจน์ (นาย)	WS00047	07/06/2021 08:06:42		-	-	0	0.00
10	07/06/2021	นาง วิศวกร ช่อพัฒน์	จิรศักดิ์ บรรจง (นาย)	WS00024	07/06/2021 08:01:40		-	-	0	0.00

3) สามารถดูพิกัด ที่ได้ลงเวลาเข้า และออกงาน โดยกดปุ่ม “แผนที่” ระบบจะแสดงพิกัดของสถานที่โดยปักหมุดบนแผนที่ ดังภาพ

ลำดับ	วันที่ทำงาน	กลุ่มปฏิบัติงาน	ผู้ปฏิบัติงาน	รหัสผู้ปฏิบัติงาน	เริ่มเวลาเข้า	แผนที่	เริ่มเวลาออก	สถานะ	รวมเวลาพัก	รวมค่าจ้าง
1	07/06/2021	นาง วิศวกร ช่อพัฒน์	ศัญฉวีชา แซ่หวง (นางสาว)	WS00048	07/06/2021 06:27:34		-	-	0	0.00
2	07/06/2021	นาง วิศวกร ช่อพัฒน์	สมพร ศรีสุข (นาง)	WS00008	07/06/2021 06:27:13		-	-	0	0.00
3	07/06/2021	นาง วิศวกร ช่อพัฒน์	ธนากร ทองดี (นาย)	WS00036	07/06/2021 06:26:57		-	-	0	0.00
4	07/06/2021	WS Support	Pachari Phaentong (Male)	WS00020	07/06/2021 06:23:12		-	-	0	0.00
5	07/06/2021	นาง วิศวกร ช่อพัฒน์	ธิษาศา บุญส่ง (คุณ)	WS00046	07/06/2021 06:17:33		-	-	0	0.00
6	07/06/2021	นาง วิศวกร ช่อพัฒน์	ปานจาศี หงษ์พิชิตกุล (นาง)	WS00026	07/06/2021 08:15:31		-	-	0	0.00
7	07/06/2021	นาง วิศวกร ช่อพัฒน์	ธีรกร พันธุ์ (นาง)	WS00042	07/06/2021 08:11:16		-	-	0	0.00
8	07/06/2021	นาง วิศวกร ช่อพัฒน์	รัชชพร อุ่นพิง (คุณ)	WS00041	07/06/2021 08:10:52		-	-	0	0.00
9	07/06/2021	นาง วิศวกร ช่อพัฒน์	นายอัครเดช อุดมกาญจน์ (นาย)	WS00047	07/06/2021 08:06:42		-	-	0	0.00
10	07/06/2021	นาง วิศวกร ช่อพัฒน์	จิรศักดิ์ บรรจง (นาย)	WS00024	07/06/2021 08:01:40		-	-	0	0.00

- 4) กรณีต้องการ Export ข้อมูล
- คลิกปุ่ม “Excel”
 - ระบบจะแสดงหน้าต่างให้ บันทึก ข้อมูล
 - เลือกที่บันทึกข้อมูล
 - ระบบจะส่งออกไฟล์ นามสกุล .xls ดังภาพ

